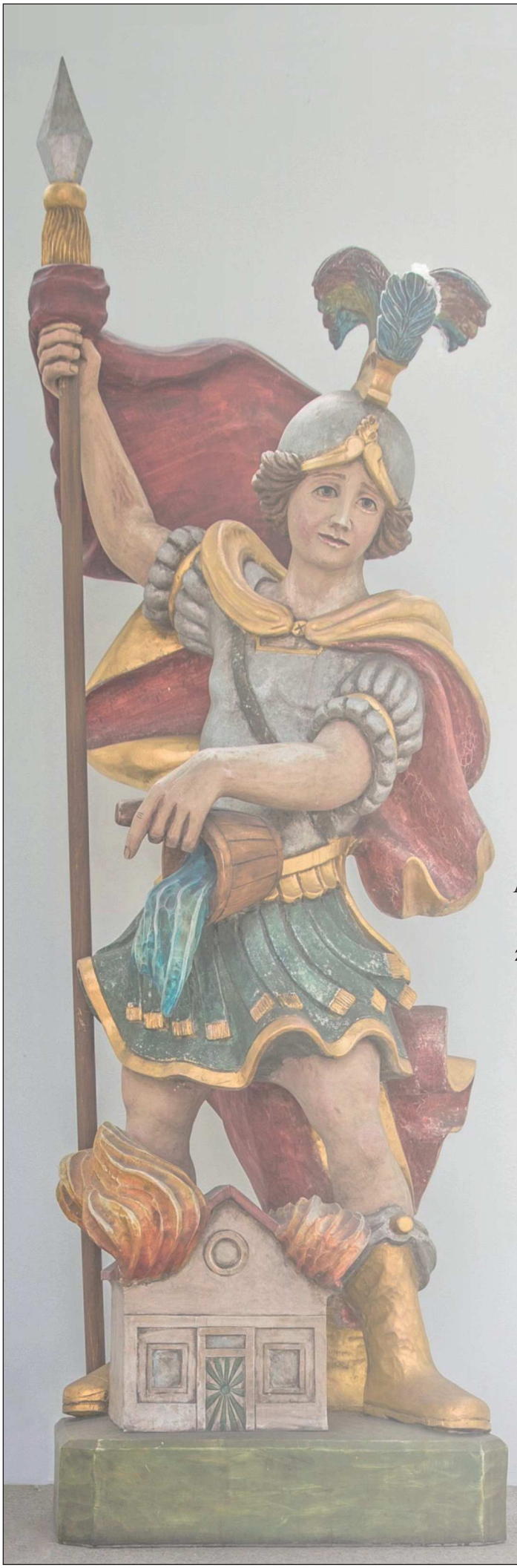

Herr,
dein Wille geschehe!

In Dankbarkeit für die vielen schönen Jahre, die wir mit ihm verbringen durften, nehmen wir Abschied von meinem lieben Gatten, guten Papa, Schwiegerpapa, unserem Opa, Urliopa, Bruder, Schwager und Onkel, Herrn

Ehren-Oberbrandmeister

Johann Eder

langjähriges Mitglied der Freiwilligen Feuerwehr Alkoven
4072 Alkoven, Schulstraße 6

der am Freitag, 8. März 2024, nach einem erfüllten Leben im 92. Lebensjahr friedlich eingeschlafen ist.

Am Dienstag, 19. März 2024, um 10 Uhr geleiten wir die Urne unseres lieben Hans von der Aufbahrungshalle Alkoven in die Pfarrkirche zum Trauergottesdienst und zur anschließenden Beisetzung im Familiengrab.

In dankbarer Erinnerung:

Deine Fini

Gerhard und Angela

Daniel

Sabine und Oliver mit Emily und Felix

Deine Geschwister Lisl, Fred, Mitzi, Gisi

Deine Schwägerin Berta, Dein Schwager Franz

im Namen aller Verwandten

Anstelle von Kränzen und Blumen bitten wir
um eine Spende für die Freiwillige Feuerwehr Alkoven.
IBAN: AT55 3418 0000 0160 5765
Kennwort: Begräbnis Johann Eder

Bestattung W. Neumayr, Alkoven - Eferding
Gedenkkerzen: www.bestattung-neumayr.at